420x900

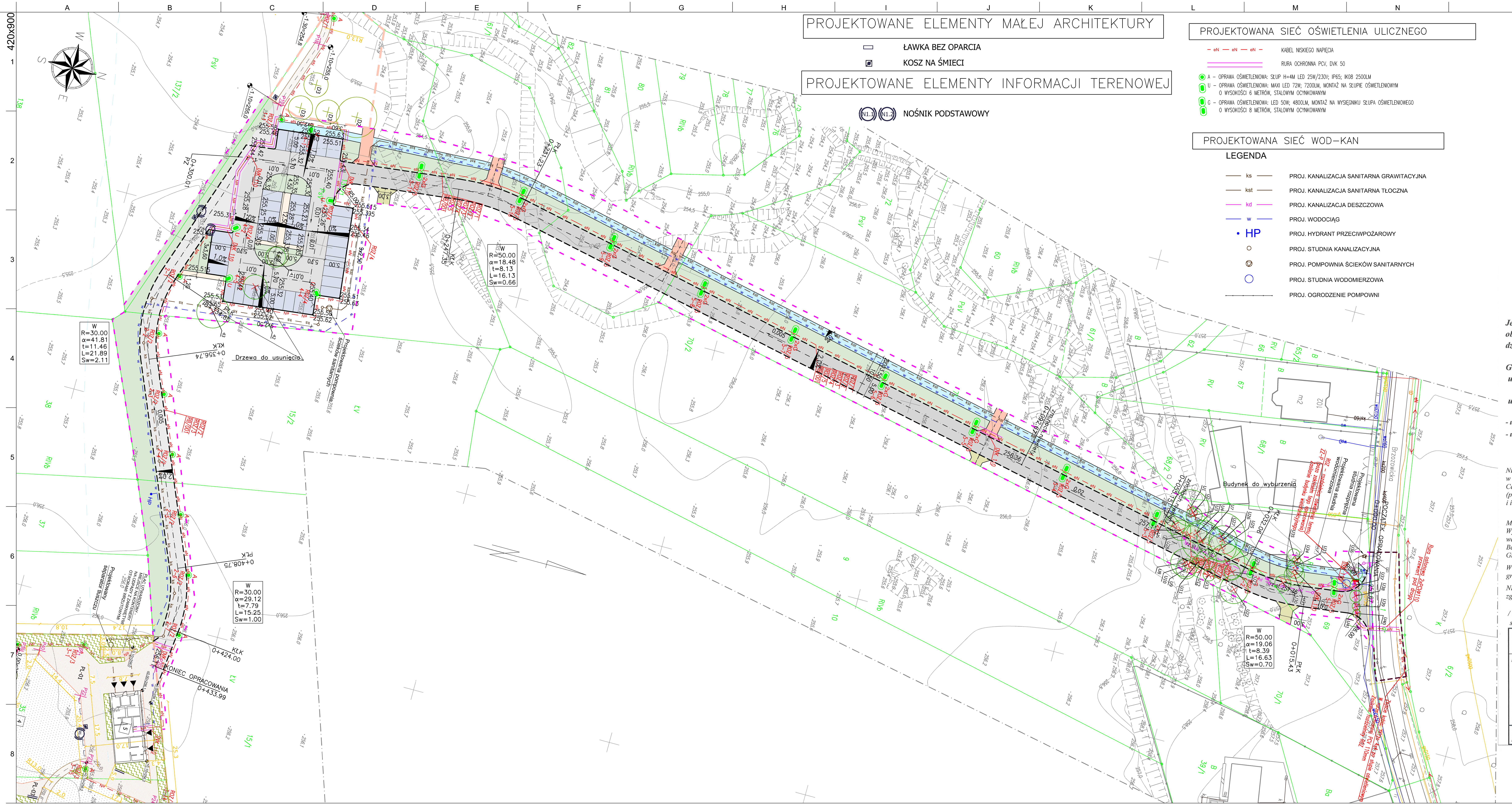

PROJEKTOWANE ELEMENTY MAŁEJ ARCHITEKTURY

- ŁAWKA BEZ OPARCIA
- KOSZ NA ŚMIECI

PROJEKTOWANE ELEMENTY INFORMACJI TERENOWEJ

- NOŚNIK PODSTAWOWY

PROJEKTOWANA SIEĆ OŚWIETLENIA ULICZNEGO

- eN — KABEL NISKIEGO NAPIĘCIA
- RURA OCHRONNA PCV, DVK 50
- A – OPRAWA OŚWIETLENIOWA: SŁUP H=4M LED 25W/230V; IP65; IK08 2500LM
- U – OPRAWA OŚWIETLENIOWA: MAXI LED 72W; 7200LM, MONTAŻ NA SŁUPIE OŚWIETLENIOWYM O WYSOKOŚCI 6 METRÓW, STALOWYM OCYNKOWANYM
- G – OPRAWA OŚWIETLENIOWA: LED 50W; 4800LM, MONTAŻ NA WYSIĘGNIKU SŁUPA OŚWIETLENIOWEGO O WYSOKOŚCI 8 METRÓW, STALOWYM OCYNKOWANYM

PROJEKTOWANA SIEĆ WOD–KAN

LEGENDA

- ks — PROJ. KANALIZACJA SANITARNA GRAWITACYJNA
- kst — PROJ. KANALIZACJA SANITARNA TŁOCZNA
- kd — PROJ. KANALIZACJA DESZCZOWA
- w — PROJ. WODOCIĄG
- HP — PROJ. HYDRANT PRZECIWPOŻAROWY
- PROJ. STUDNIA KANALIZACYJNA
- PROJ. POMPOWNIA ŚCIEKÓW SANITARNYCH
- PROJ. STUDNIA WODOMIERZOWA
- PROJ. OGRODZENIE POMPOWNI

EWIDENCJA

- 69 — NUMERY DZIAŁEK EWIDENCYJNYCH WG STANU NA MAJ 2015
- 69/1 — NUMERY DZIAŁEK EWIDENCYJNYCH WG POJEKTÓW PODZIAŁÓW W ZWIĄZKU Z BUDOWĄ UKŁADU DROGOWEGO
- GRANICE DZIAŁEK EWIDENCYJNYCH WG STANU AKTUALNEGO
- PROJEKTOWANE PODZIAŁY DZIAŁEK

ISTNIEJĄCE UZBROJENIE TERENU

- GRANICE DZIAŁEK
- kd — KANALIZACJA OPADOWA
- ks — KANALIZACJA SANITARNA
- eN — SIEĆ ENERGETYCZNA NISKIEGO NAPIĘCIA
- SŁUP ENERGETYCZNY
- w315PCV — SIEĆ WODOCIĄGOWA
- g — SIEĆ GAZOWA
- SIEĆ TELETECHNICZNA
- SŁUP OŚWIETLENIOWY

GOSPODARKA DRZEW

- U35 — NR INWENTARYZACYJNY DRZEWA Z ZASIĘGIEM KORONY
- U35 — NR INWENTARYZACYJNY DRZEWA DO USUNIĘCIA

MAPA DO CELÓW PROJEKTOWYCH

Skala: 1:500

Jednostka ewid. 240101_1 Będzin
obr. ewid. 240101_1.0001 Brzozowica
działki: 139/1, 61/2, 137/2, 137/1, 15/2, 15/1, 35, 34, 70/2, 61/1, 71, 69, 70/1
Godło mapy:
u. 2000-18 s. 6.131.31.06.4.4, 6.131.31.11.2.1, 6.131.31.11.2.2, 6.131.31.11.2.3, 6.131.31.11.2.4, 6.131.31.12.1.1, 6.131.31.12.1.3
u. 1965-5 s. 531.222.073, 531.222.074, 531.222.121, 531.222.122,

Województwo: śląskie
Powiat: będziński
Miasto: Będzin

- układ odn. – współrzędne płaskie – 2000 południk 18
- układ odn. wys. – Kronsztadt'86

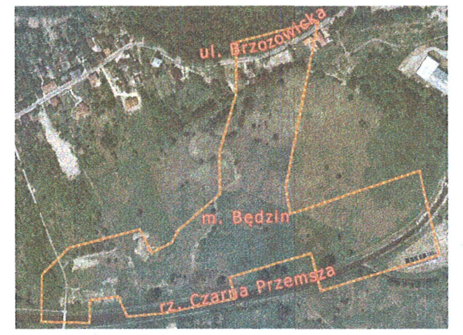

Niniejsza mapa nie służy do projektowania budynków w odległości do 4m od granic działek na niej przedstawionych. Celem sporządzenia mapy jest projekt parku linearnego (projektowanie ścieżek rowerowych, parkingów, placów zabaw i innych).

Mapa powstała z pomiarów bezpośrednich w terenie oraz z danych wektorowych mapy zasadniczej. Wykazane na niniejszej mapie granice działek przeniesiono z mapy ewidencyjnej pozyskanej z PODGiK w formie wektorowej i mogą nie spełniać pod względem dokładności wymogów obecnych standardów technicznych. Bez odszukiwania znaków granicznych i ustalania granic w terenie. Granice użytków przeniesione z mapy ewidencyjnej.

W granicach projektowanej inwestycji nie badano ksiąg wieczystych pod kątem obciążenia służebności gruntowych.

Nie wyklucza się w terenie innych nie wykazanych na niniejszej mapie urządzeń podziemnych, które nie były zgłoszone do inwentaryzacji lub o których brak jest informacji w instytucjach branżowych.

/ bez uzgodnień branżowych / stan na październik 2015r.

BGP.6640.2256.2015

Mapę sporządził:
GEODETA UPRAWNIONY
mgr inż. Grzegorz Nowak
upr. nr 20519

Data: 03.11.2015r.

BGP.6642.11500.2015

Poświadcza się, że niniejszy dokument został opracowany w wyniku prac geodezyjnych i kartograficznych, których rezultaty zawiera operat techniczny wpisany do ewidencji materiałów państwowego zasobu geodezyjnego i kartograficznego.

STAROSTA BĘDZIŃSKI

P.2410.2015.2619

11 GRU. 2015

POMOC ADMINISTRACYJNA

GEOSAT KRAKÓW Sp. z o.o.
31-429 Kraków, ul. Łukasiewicza 3/325
NIP 6751306547, REGON 356815119
tel./fax (012) 299 12 62

Dokument uwierzytelniono
15 GRU. 2015

LEGENDA

ZAKRES INWESTYCJI OBJĘTY WNIOSKIEM O WYDANIE DECYZJI O ZEZWOLENIU NA REALIZACJĘ INWESTYCJI DROGOWEJ OBEJMUJĄCY:

GRANICE TERENU OBJĘTEGO INWESTYCJĄ

- A-Q — LINIA ROZGRANICZAJĄCA ZAKRES INWESTYCJI DROGOWEJ STANOWIĄCE LINIĘ PODZIAŁU NIERUCHOMOŚCI; ZASIĘG UCIAŻLIWOŚCI INWESTYCJI
- a-d — OBSZAR OBJĘTY WNIOSKIEM BUDOWY/PRZEBUDOWY SIECI POZA OBSZAREM ZAJĘTOŚCI TERENU DO PROCEDURY ZRID; ZASIĘG UCIAŻLIWOŚCI INWESTYCJI
- ZAKRES REALIZOWANY W RAMACH INWESTYCJI OBJĘTY ODRĘBNYM POSTĘPOWANIEM POZWOLENIA NA BUDOWĘ

- Droga dojazdowa z kostki brukowej „Hydrofuga" gr. 8cm
- Ciąg pieszo – jezdny z kostki brukowej „Hydrofuga" gr. 8cm
- Jezdnia manewrowa parkingu z kostki brukowej „Hydrofuga" gr. 8cm
- Miejsca postojowe z betonowych płyt ażurowych gr. 8cm
- Zieleńce
- Chodnik z kostki betonowej wibroprasowanej, gr. 6cm
- Projektowane zjazdy indywidualne do działek nawierzchnia z kruszywa łamanego
- Projektowane zjazdy indywidualne do działek nawierzchnia z kostki betonowej wibroprasowanej, gr. 8cm
- Ciąg pieszy parkingu z kostki brukowej „Hydrofuga" gr. 8cm
- krawężnik betonowy 15x30cm (wyniesienie 12cm)
- krawężnik betonowy 12x25cm (wyniesienie 0cm)
- obrzeże betonowe 8x30cm (wyniesienie 0–4cm)
- 288,30 — projektowana rzędna wysokościowa
- rz.st.197,35 — projektowana rzędna wysokościowa studzienki wodościek.

Faza: Projekt wykonawczy		
Nazwa inwestycji: Zagłębiowski Park Linearny - rewitalizacja obszaru funkcjonalnego doliny rzek Przemszy i Brynicy - Miasto Będzin - Brzozowica. Budowa drogi dojazdowej wraz z parkingiem oraz infrastrukturą towarzyszącą dla zagospodarowania terenu nad rzeką Czarną Przemszą w rejonie Brzozowica.		
Nr projektu: 244845-00		
Lokalizacja: Brzozowica, działki nr: 1, 6/3, 15/1, 15/2, 61/1, 69, 70/2, 71, 137/1, 137/2, nr obrębu: 240101_1.0001		
Inwestor: Miasto Będzin, ul. 11 Listopada 20, 42-500 Będzin		
Generalny Projektant: Ove Arup & Partners International Ltd. Sp. z o.o. Oddział w Polsce, ul. Inflancka 4, 00-189 Warszawa, tel. (+48) 22 455 45 54, fax. (+48) 22 455 45 55; Biuro Kraków: ul. Przybyszewskiego 56, 30-128 Kraków, tel. (+48) 12 292 22 30, fax. (+48) 12 376 82 04	ARUP	
Projektant branżowy: BM-PROJEKT s.c. Robert Buczek i Agnieszka Buczek, ul. Rzemieślnicza 1, 30-363 Kraków, tel. (+48) 507 052 265		
Projektant: mgr inż. Agnieszka Buczek	Nr uprawnień: MAP/0069/POOD/06	Podpis:
Opracował: mgr inż Wojciech Kalata		Podpis:
Sprawdzający: inż. Antoni Kącki	Nr uprawnień: 268/73	Podpis:
Branża: Drogowa		Arkusz: 420x900
Tytuł rysunku: Plan zagospodarowania terenu		Skala: 1:500
		Data: 28.06.2016
Nr rysunku: ZPL-BEBZ-PW-RZD-01		Rewizja: 00

Do not scale

© Arup